CON LA FUERZA DE LA TRANSFORMACIÓN

IXTACZOQUITLÁN
GOBIERNO MUNICIPAL 2026-2029

GOBIERNO DEL ESTADO DE VERACRUZ 2024 - 2030
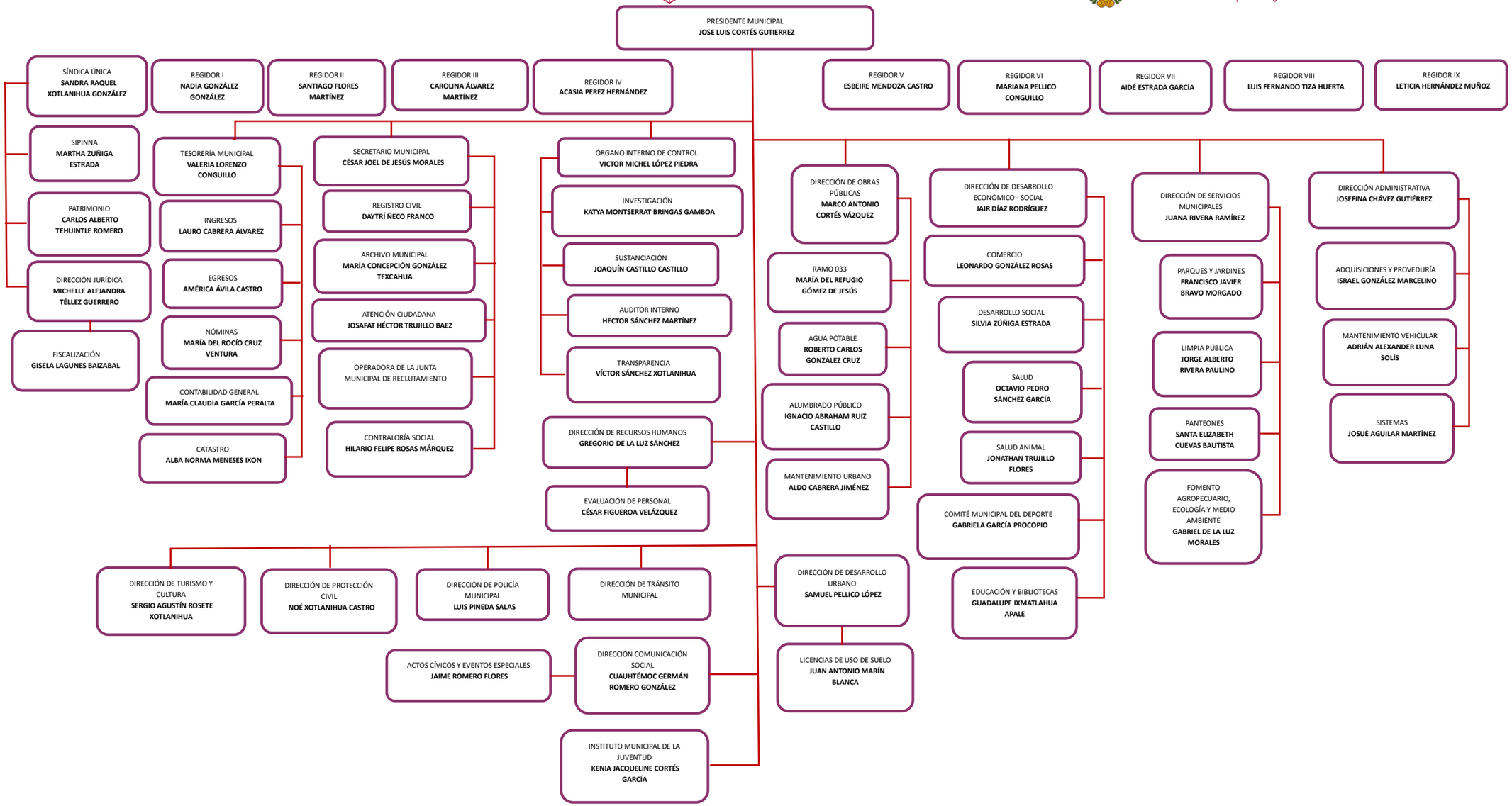
POR AMOR A VERACRUZ